

Projekt aranżacji wnętrz

ZESPÓŁ SZKÓŁ W KARCZMISKACH - TOALETA MĘSKA



Justyna Jarońska-Pastak
Studio Projektowania Wnętrz
ul. Kaszerego Dunikowskiego 74
20-425 Lublin



Spis treści

1. PROJEKT ARANŻACJI TOALETY MĘSKIEJ
2. Spis treści
3. INWENTARYZACJA STAN ISTNIEJĄCY
4. ZAKRES PRAC
5. Rysunek techniczny UKŁAD FUNKCJONALNY
6. Rysunek techniczny ELEKTRYKA
7. Rysunek techniczny HYDRAULIKA
8. Rysunek techniczny ZABUDOWY I SUFITY GK
9. Rysunek techniczny ŚCIANKI Z PŁYTY HPL
10. Rysunek techniczny UKŁAD PŁYTEK I FARBY
11. Kład A
12. Kład B
13. Kład C
14. Kład D
15. Kład E
16. Kład F
17. Kład G
18. Kład H
19. Kład I
20. Kład J
21. Kład K
22. Kład L

STAN ISTNIEJĄCY

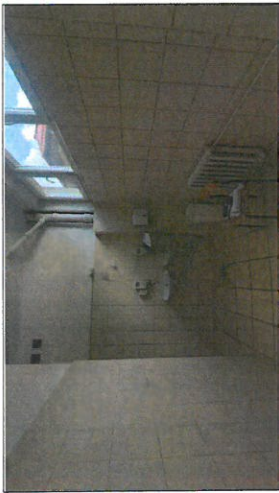

ŁAZIENKA MĘSKA I DLA NIEPEŁNOSPRAWNYCH ELEKTRYKA

ZASILANIE DO BOJLERA POZIOMEGO
H 2600MM

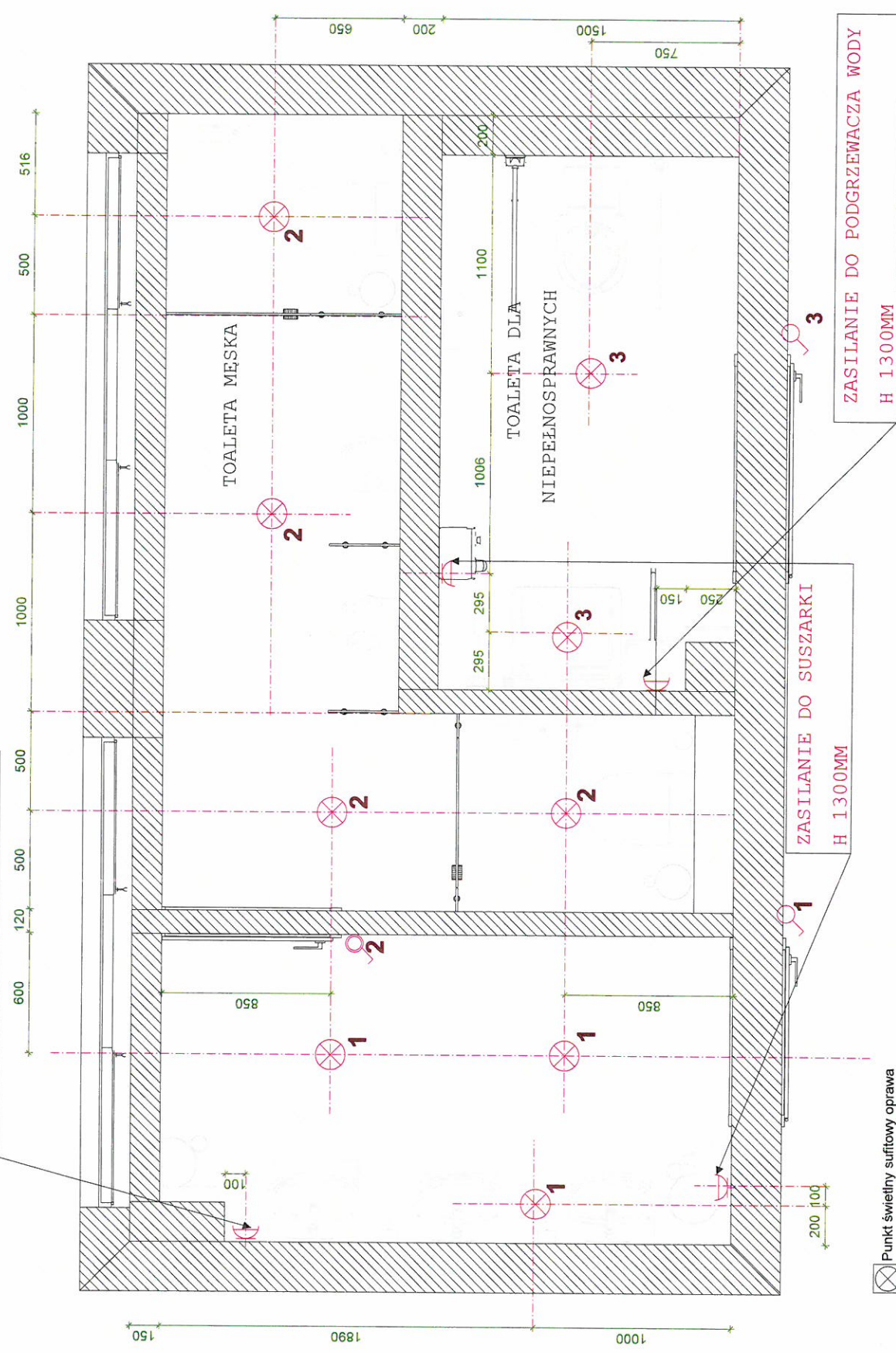

- Punkt świetlny sufitowy oprawa
- Gniazdo hermetyczne IP44
- Łącznik pojedynczy
- Łącznik jednobiegunowy wodoszczelny

Wszystkie wymiary w projekcie są orientacyjne
Wszelkie prace wykończeniowe, stolarskie należy wykonać
po uprzednim zwiaryowaniu pomieszczeń
i dostosować podane wymiary do stanu rzeczywistego

	INWESTOR	PODPIS PROJEKTANTA
	S.Z.P. w Karczmiebach	
NAZWA PROJEKTU	DATA	
S.Z.P. w Karczmiebach	SKALA	1:20
TOALETA MĘSKA	NR	6
K. Dunikowski sp. z o.o.	STRONNY	PODPIS INWESTORA
20-425 Lublin		
T. 883 74 00 74		
PROJEKTANT		
Justyna Jarcosińska-Pasak		



ŁAZIENKA MĘSKA / DLA NIEPEŁNOSPRAWNYCH
HYDRAULIKA

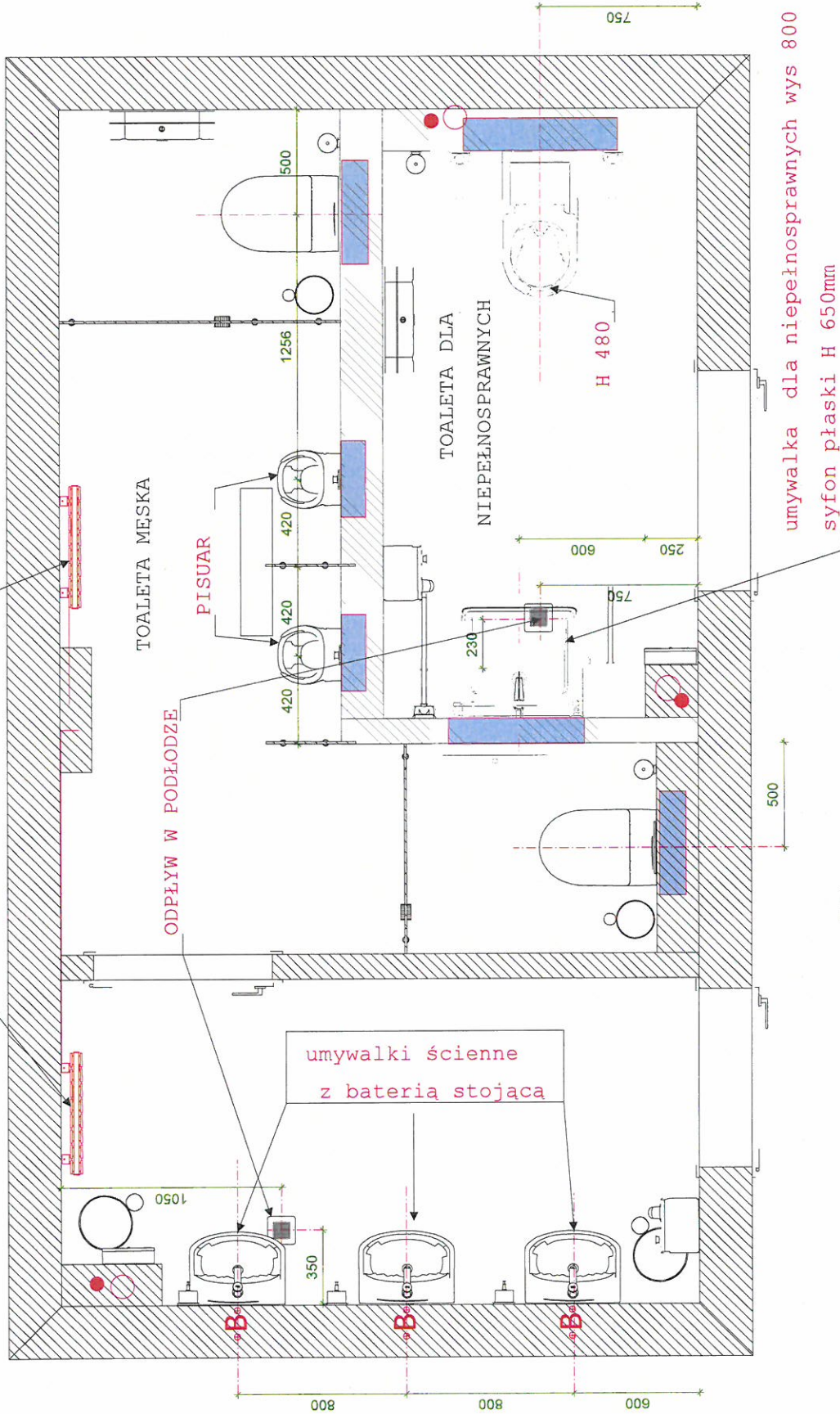

- B* Podłączenie baterii w wodę zimną lub ciepłą
- Pion kanalizacyjny
- Pion wody ciepłej/zimnej

STELAŻE PODTYNKOWE



Wszystkie wymiary w projekcie są orientacyjne
Wszystkie prace wykończeniowe, stolarskie należy wykonać
po uprzednim zwymiarowaniu pomieszczeń
i dostosować podane wymiary do stanu rzeczywistego

	NAZWA PROJEKTU	DATA	SKALA	1:20
	SZ.P. w Karczmiskach TOALETA MĘSKA		NR	7
	K. Drukarskiego 74 20-425 Lublin T. 883 74 00 74	INWESTOR	PODPIŚCIE INWESTORA	
	PROJEKTANT Justyna Jareńśka-Pełak	SZ.P. w Karczmiskach	PODPIŚCIE PROJEKTANTA	









ŁAZIENKA MĘSKA / DLA NIEPEŁNOSPRAWNYCH
ZABUDOWY I SUFITY GK



H 1200MM

Wszystkie wymiary w projekcie są orientacyjne
Wszystkie prace wykończeniowe, stolarskie należy wykonać
po uprzednim związowaniu pomieszczeń
i dostosować podane wymiary do stanu rzeczywistego

-  ŚCIANY ISTNIEJĄCE
-  ŚCIANY I ZABUDOWY Z INSTALACJĄ HYDRAULICZNĄ (ZABUDOWA STELAŻY)
-  ŚCIANY DZIAŁOWE
-  SUFIT PODWIESZANY OD 3000MM
-  SUFIT PODWIESZANY OD 2800MM

 K. Durlikowski sp. z o.o. 20-425 Lublin T: 883 74 00 74 PROJEKTANT Justyna Jarszka-Pesak S.Z.P. w Karczmikach	NAZWA PROJEKTU	DATA
	S.Z.P. w Karczmikach TOALETA MĘSKA	SKALA 1:20
INWESTOR	NR	STYCZYŃ
S.Z.P. w Karczmikach	POPIS INWESTORA	8
	POPIS PROJEKTANTA	



TOALETA MĘSKA
 ŚCIANKI I KABINY Z PŁYTY HPL

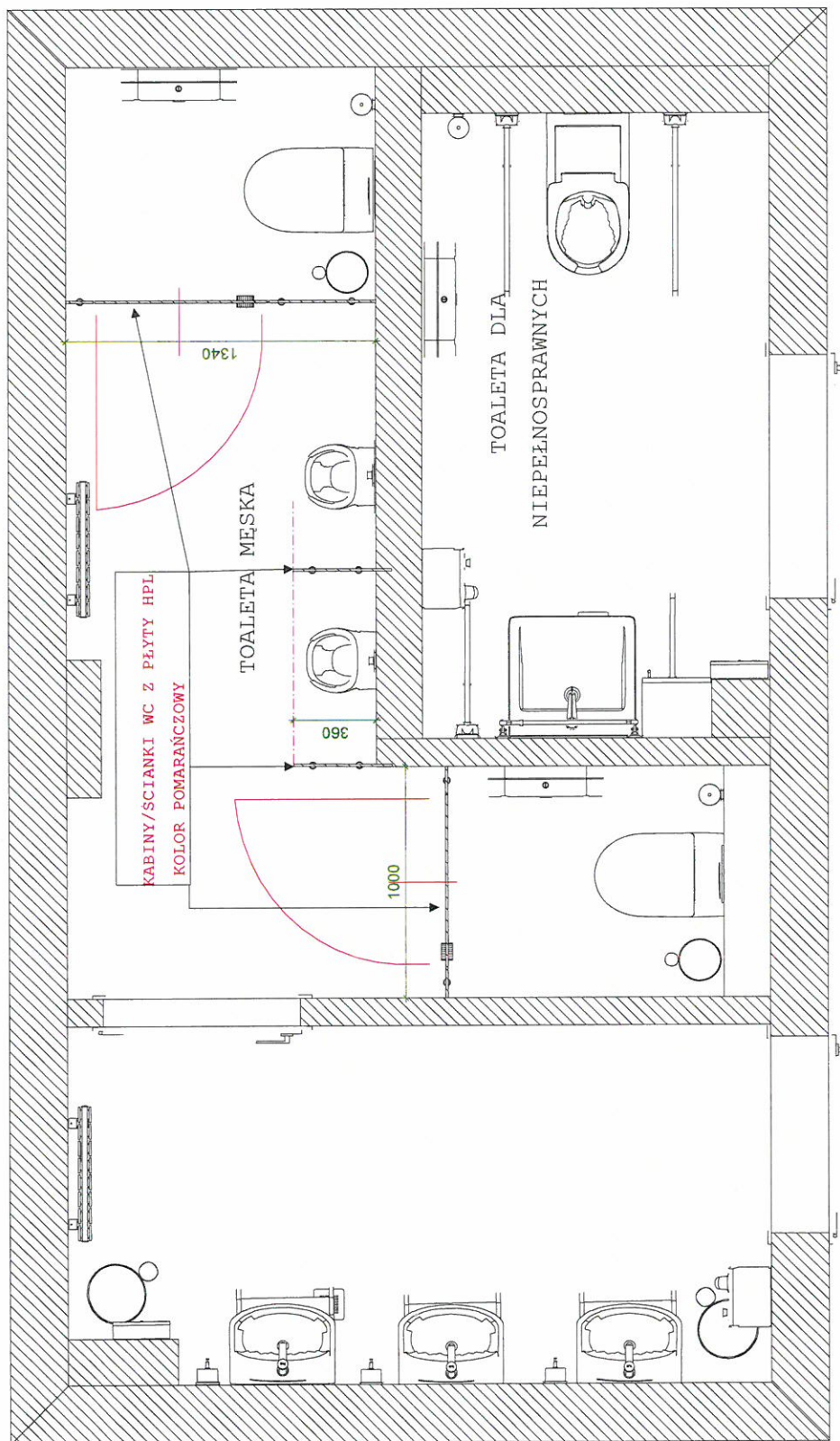

Drzwi jednoskrzydłowe rozwierane

**Wszystkie wymiary w projekcie są orientacyjne
 Wszystkie prace wykończeniowe, stolarskie należy wykonać
 po uprzednim zwiarytowaniu pomieszczeń
 i dostosować podane wymiary do stanu rzeczywistego**

	NAZWA PROJEKTU	DATA	1:20
	SZ.P. w Karczmiskach TOALETA MĘSKA	SKALA	
K. Dąbkowski & Sp. z o.o. 20-425 Lublin T: 853 741 00 74	NR STRONY	9	
	PROJEKTANT	PODPIIS INWESTORA	
Justyna Janczyńska-Pasiek S.C.P. w Karczmiskach	INWESTOR	PODPIIS PROJEKTANTA	





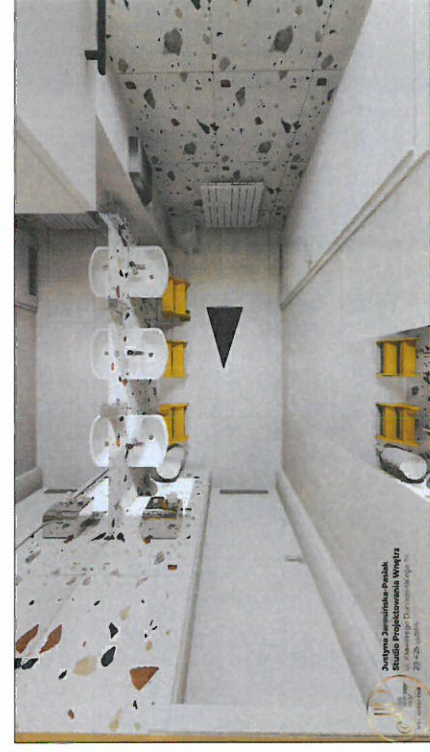
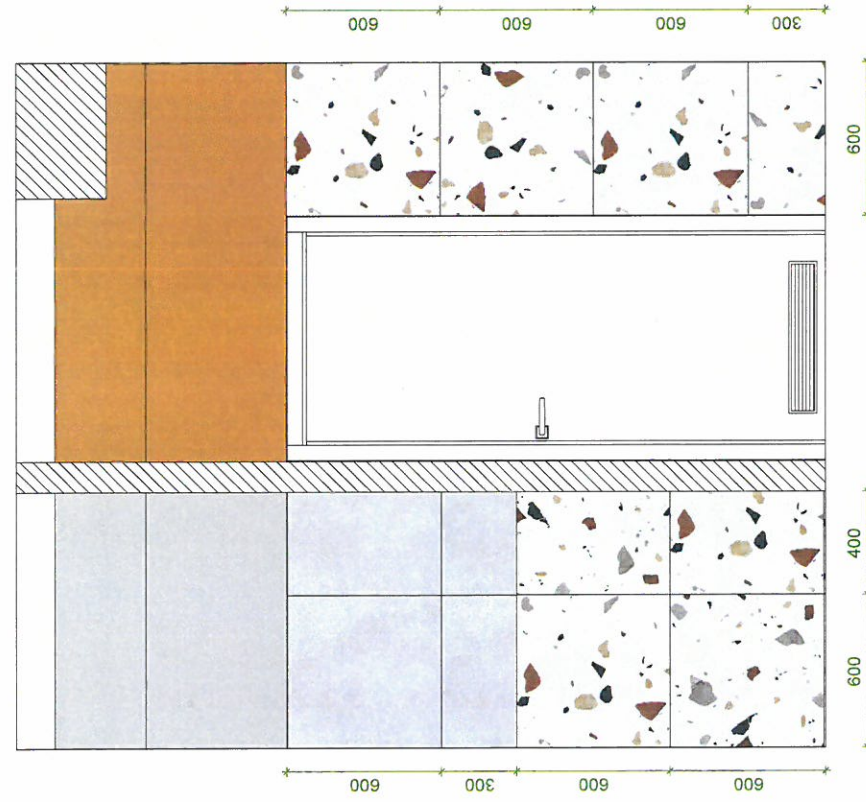

Kład A

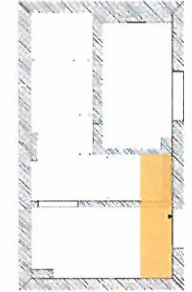

Wszystkie wymiary w projekcie są orientacyjne
Wszystkie prace wykończeniowe, stolarskie należy wykonać
po uprzednim zwymiarowaniu pomieszczeń
i dostosować podane wymiary do stanu rzeczywistego







-  Gres-szkliwiony-skyprim-white-598x598
-  Farba Dulux EasyCare Kuchnia i łazienka tester - ŻŁOTY PIEPRZ LUB ŻŁOTO TYBETU
-  Farba Dulux EasyCare Kuchnia i łazienka tester - designerski szary
-  lub biały
-  Thomas-bianco-60x60

 WSKAZNIK

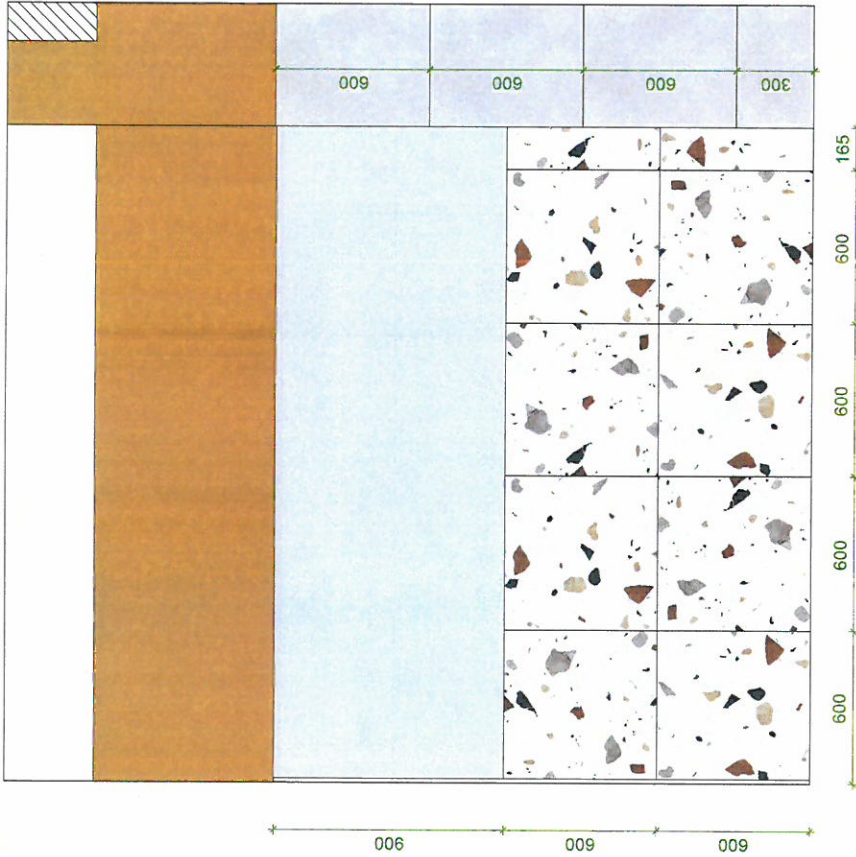
 K. Działkowski 74 20-425 Łuków T. 882 741 00 74 PROJEKTANT Jucyna Janczyński-Pasiek	NAZWA PROJEKTU	DATA
	SZ.P. w Karczmiskach	SKALA
	TOALETA MĘSKA	1:20
INWESTOR SZ.P. w Karczmiskach	NR	STRON
	11	11
PODPIS INWESTORA		PODPIS PROJEKTANTA

Kład B



-  Gres-szkliwiony-skyprim-white-598x598
-  Farba Dulux EasyCare Kuchnia i Łazienka tester - ŻŁOTY PIEPRZ LUB ŻŁOTO TYBETU
-  LUSTRO WKLEJANE
-  Thomas-bianco-60x60

Wszystkie wymiary w projekcie są orientacyjne
 Wszelkie prace wykończeniowe, stolarskie należy wykonać
 po uprzednim zwiarytowaniu pomieszczeń
 i dostosować podane wymiary do stanu rzeczywistego

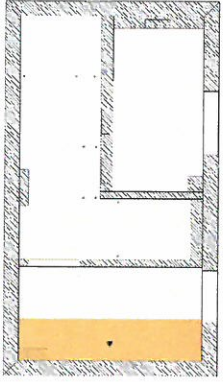

 K. Durlikowskiego 74 20-425 Lublin T: 883 74 00 74 PROJEKTANT Justyna Jarciszfiska-Pasiek	NAZWA PROJEKTU SZ.P.w. Kerzmskich TOILETA WISKA	DATA SKALA 1:20
	NR STRONY PODPIS INWESTORA	INWESTOR SZ.P.w. Kerzmskich

Kład C

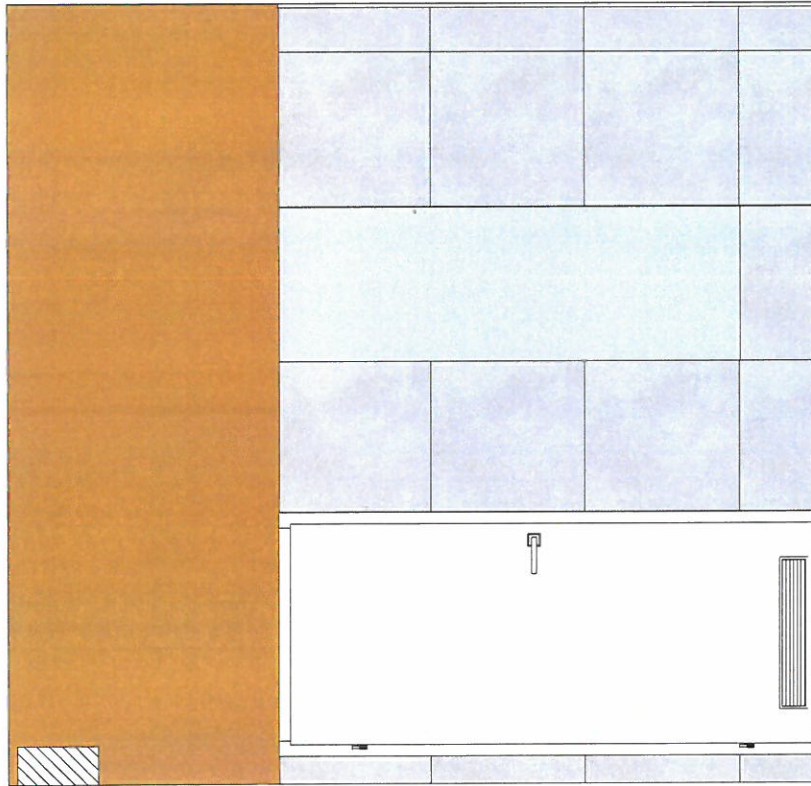

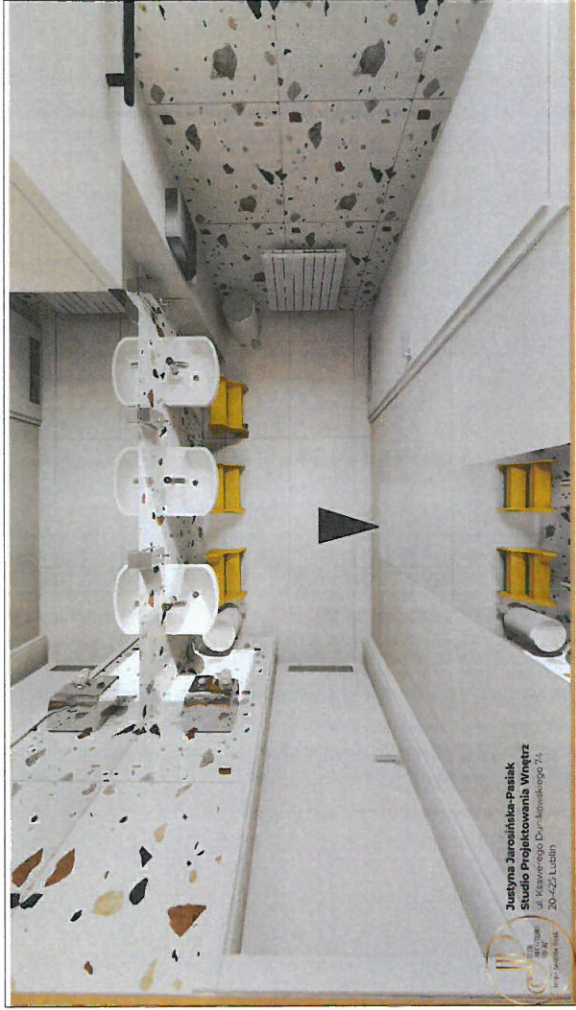

- Farba Dulux EasyCare Kuchnia i Łazienka tester - ŻŁOTY PIEPRZ LUB ŻŁOTO TYBETU
- LUSTRO WKLEJANE
- Thomas-bianco-60x60
- ▲ WSKAŹNIK

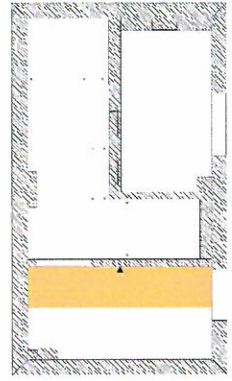

Justyna Jarczyńska-Pasiek
 Studio Projektowania Wnętrz
 ul. Wesołego Dzielnikowskiego 74
 20-042 Lublin
 www.projektowebnietrz.pl

**Wszystkie wymiary w projekcie są orientacyjne
 Wszystkie prace wykończeniowe, stolarskie należy wykonać
 po uprzednim zwymiarowaniu pomieszczeń
 i dostosować podane wymiary do stanu rzeczywistego**



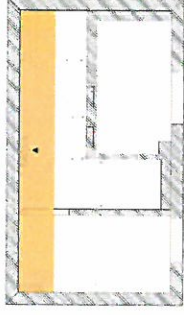
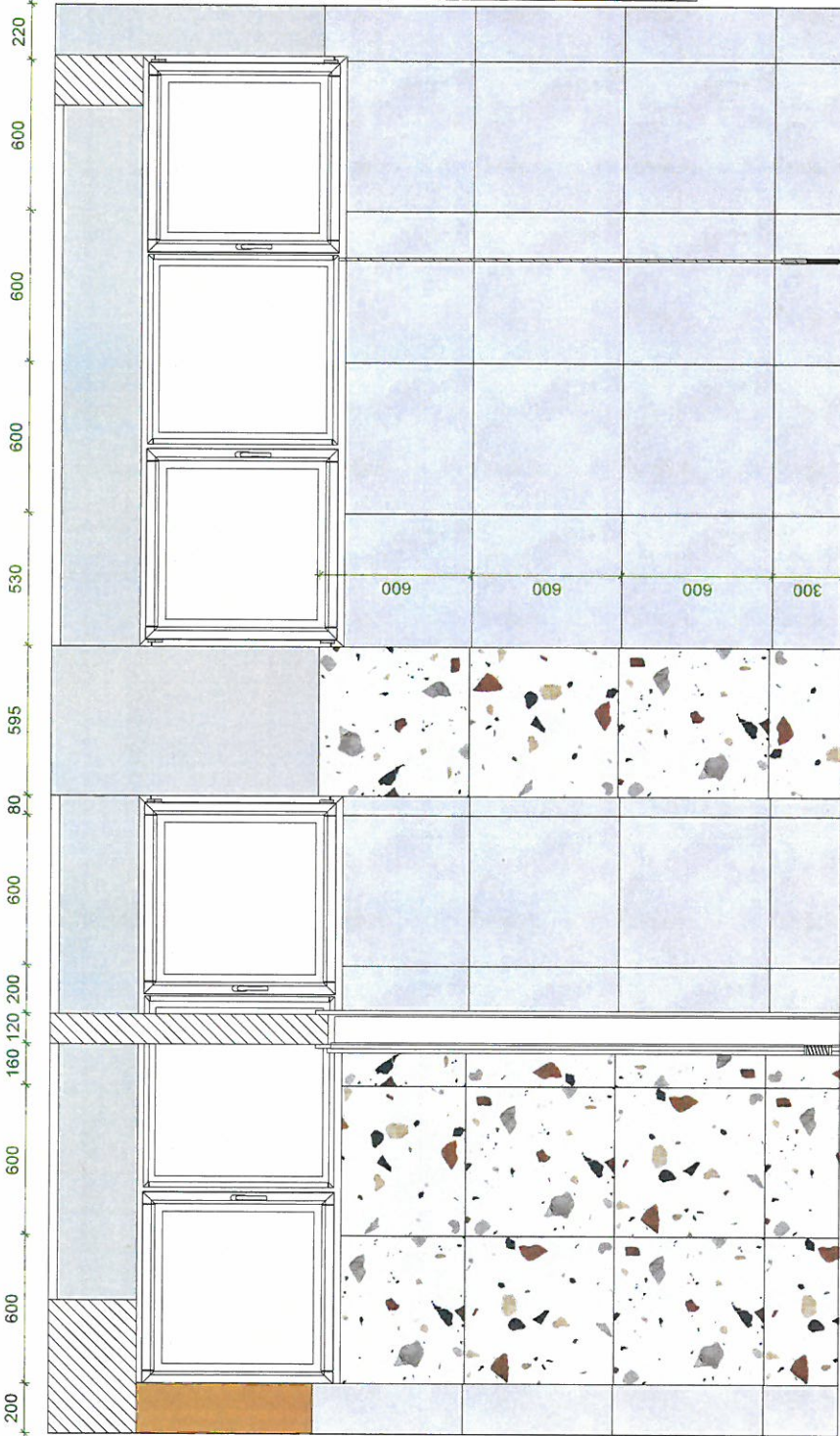

 K. Działkowskiego 74 20-042 Lublin T: 882 74 00 74 PROJEKTANT Justyna Jarczyńska-Pasiek	NAZWA PROJEKTU SZ.P. w Karciśkach TOALETA MĘSKA	DATA SKALA 1:20
	NR STYCZYŃ POPRZE INWESTORA	13 POPRZE PROJEKTANTA
INWESTOR S.C.P. w Karciśkach		POPRZE PROJEKTANTA

Kład D



Wszystkie wymiary w projekcie są orientacyjne
 Wszelkie prace wykończeniowe, stolarskie należy wykonać
 po uprzednim zwiarytowaniu pomieszczeń
 i dostosować podane wymiary do stanu rzeczywistego



-  Gres-szklony-skyprim-white-598x598
-  Farba Dulux EasyCare Kuchnia i łazienka tester - ŻŁOTY PIEPRZ LUB ŻŁOTO TYBETU
-  Farba Dulux EasyCare Kuchnia i łazienka tester - designerski szary lub biały
-  Thomas-bianco-60x60

 K. Durlikowski 74 20-425 Lublin T: 883 74 00 74 PROJEKTANT Justyna Jarszka-Pasak S.Z.P. w Karciśkach	NAZWA PROJEKTU S.Z.P. w Karciśkach TOALETY MIESIA	DATA SKALA 1:20
	NR STRON 14 POPIS INWESTORA	INWESTOR S.Z.P. w Karciśkach

Kład E

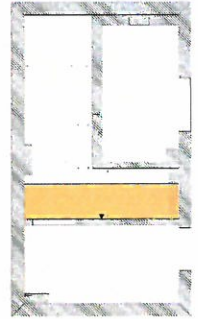
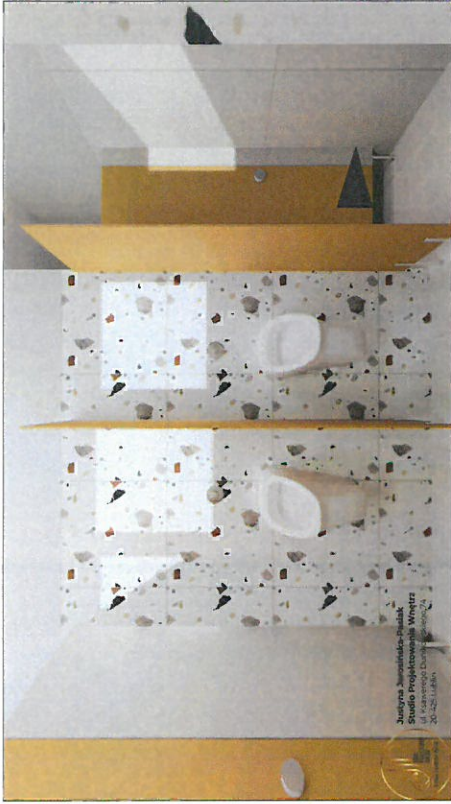
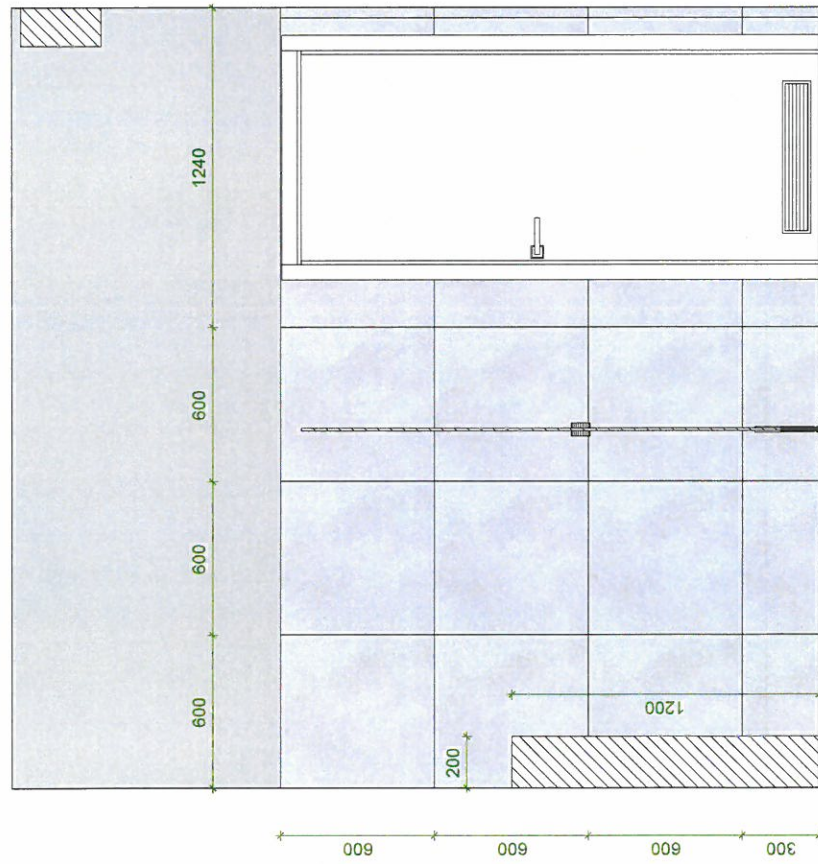

Farba Dulux EasyCare Kuchnia i Łazienka tester - designerski szary lub biały

Thomas-bianco-60x60



**Wszystkie wymiary w projekcie są orientacyjne
Wszystkie prace wykończeniowe, stolarskie należy wykonać
po uprzednim zwymiarowaniu pomieszczeń
i dostosować podane wymiary do stanu rzeczywistego**

 Justyna Jarcusińska-Peszek Studio Projektowania Wnętrz ul. Dąbrowskiego 74 20-425 Lublin T: 883 74 00 74 PROJEKTANT Justyna Jarcusińska-Peszek	NAZWA PROJEKTU SZ.P. w Karciśkach TOALETA MĘSKA	DATA 1.20
	NR STYCZEŃ POPIS INWESTORA	SKALA 1:20
INWESTOR SZ.P. w Karciśkach	PROJEKTANT Justyna Jarcusińska-Peszek	POPIS PROJEKTANTA SZ.P. w Karciśkach

Kład F

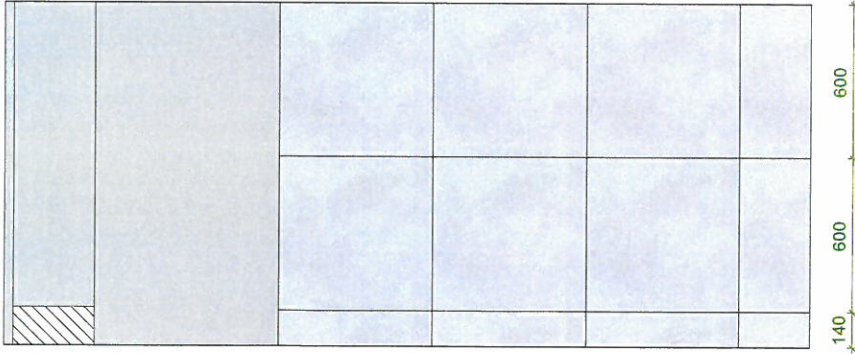

Justyna Jarcisińska-Pasiak
Studio Projektowania Wnętrz
 ul. Kisielewskiego Dumkowskiego 74
 20-425 Lublin
 biuro@justyna-pasiak.pl

Wszystkie wymiary w projekcie są orientacyjne
Wszelkie prace wykończeniowe, stolarskie należy wykonać
po uprzednim zwymiarowaniu pomieszczeń
i dostosować podane wymiary do stanu rzeczywistego

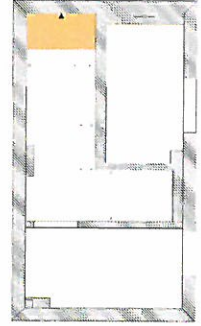

Farba Dulux EasyCare Kuchnia i Łazienka tester - designerski szary
 lub biały

Thomas-bianco-60x60

	NAZWA PROJEKTU S.C.P. w Karczmiskach TOALETA MĘSKA	DATA SKALA 1:20
	K. Dumkowskiego 74 20-425 Lublin T: 883 74 00 74	NR STYCZYŃ 16
PROJEKTANT Justyna Jarcisińska-Pasiak	INWESTOR S.C.P. w Karczmiskach	PODPIS INWESTORA PODPIS PROJEKTANTA

Kład G

Wszystkie wymiary w projekcie są orientacyjne
 Wszelkie prace wykończeniowe, stolarskie należy wykonać
 po uprzednim zwiarytowaniu pomieszczeń
 i dostosować podane wymiary do stanu rzeczywistego

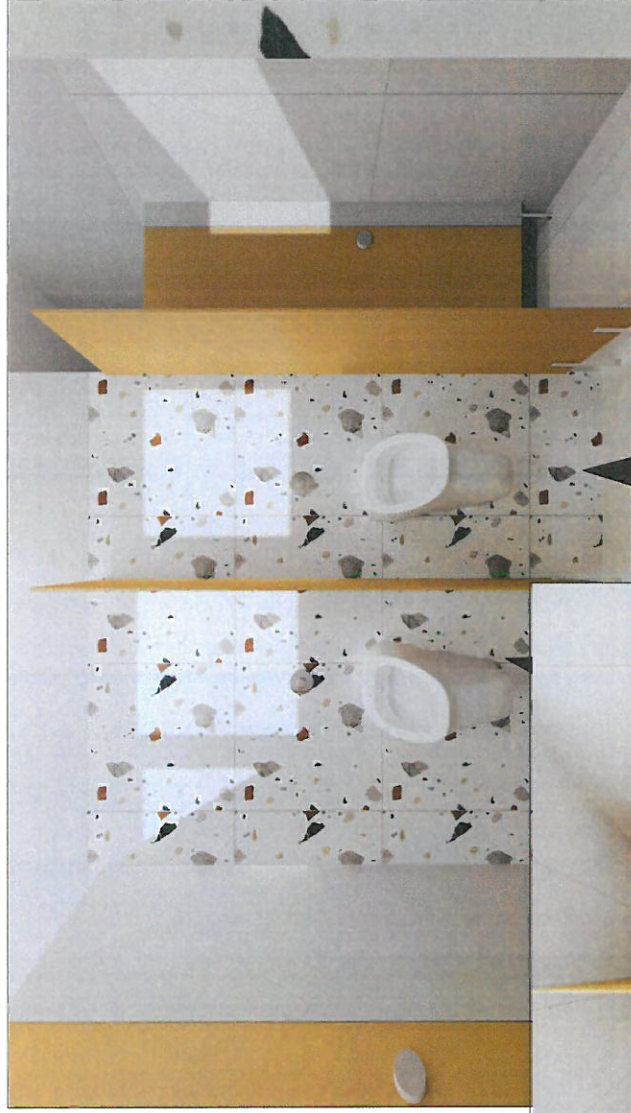
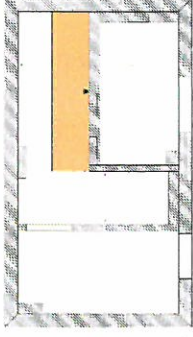
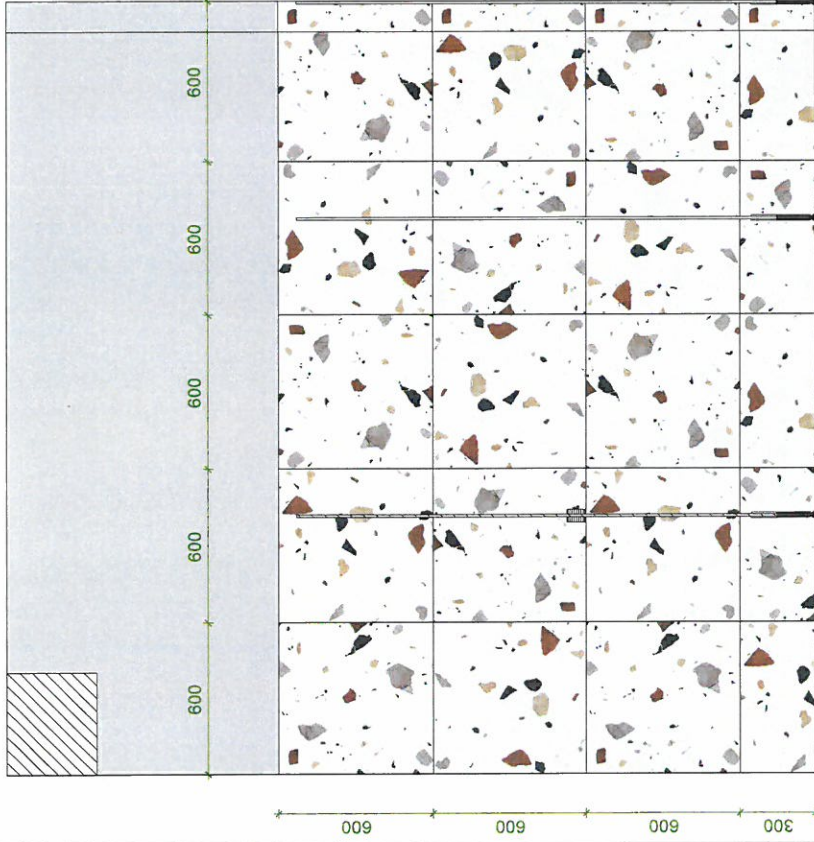

-  Gres-szkliwiony-skyprim-white-598x598
-  Farba Dulux EasyCare Kuchnia i Łazienka tester - designerski szary lub biały

	NAZWA PROJEKTU	DATA
	SZ.P. w Karczmisłach TOALETA MIESKA	SKALA 1:20
K. Durlikowska 74 20-425 Lublin T. 883 74 00 74	NR STRONY	17
PROJEKTANT	INWESTOR	POPIS PROJEKTANTA
Jasyna Jarszewska-Pesak	SZ.P. w Karczmisłach	

Farba Dulux EasyCare Kuchnia i Łazienka tester - designerski szary
lub biały

Thomas-bianco-60x60

Kład H

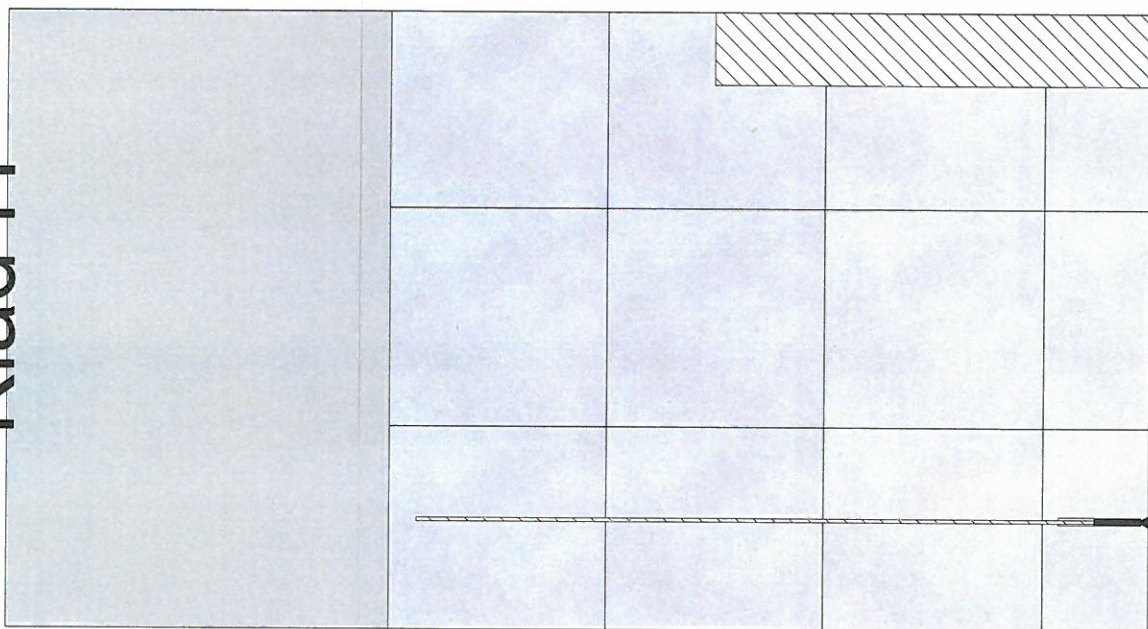

Kład I

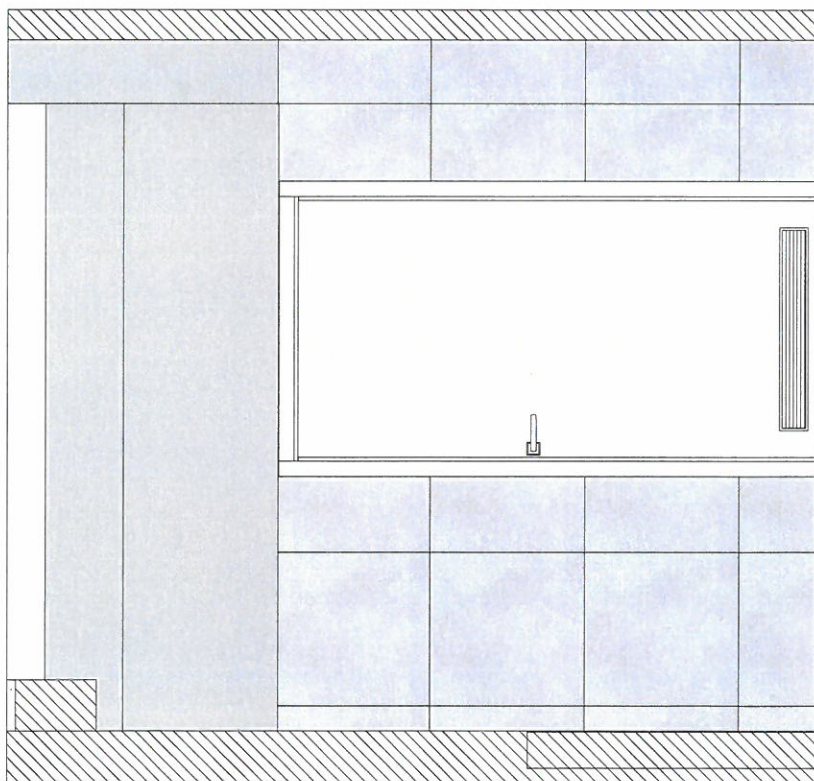

 Gres-szklwiony-skyprim-white-598x598

 Farba Dulux EasyCare Kuchnia i Łazienka tester - designerski szary lub biały

 Thomas-bianco-60X60

 K. Durlikowski & Sp. z o.o. 20-425 Lublin T: 883 74 00 74 PROJEKTANT Justyna Jarosińska-Peslak	NAZWA PROJEKTU SZ.P. w Karczmiskach TOALETA MIESKA	DATA SKALA 1:20
	NR STRONY 19 POZIOMY INWESTORA	INWESTOR SZ.P. w Karczmiskach POZIOMY PROJEKTANTA



Gres-szklwiony-skyprim-white-598x598



I-cersanit-skyprim-white-59-8x59-8



Farba Dulux EasyCare Kuchnia i Łazienka tester - ŻŁOTY PIEPRZ LUB ŻŁOTO TYBETU



Farba Dulux EasyCare Kuchnia i Łazienka tester - designerski szary lub biały

Kład J

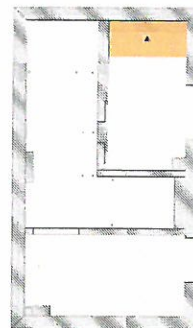
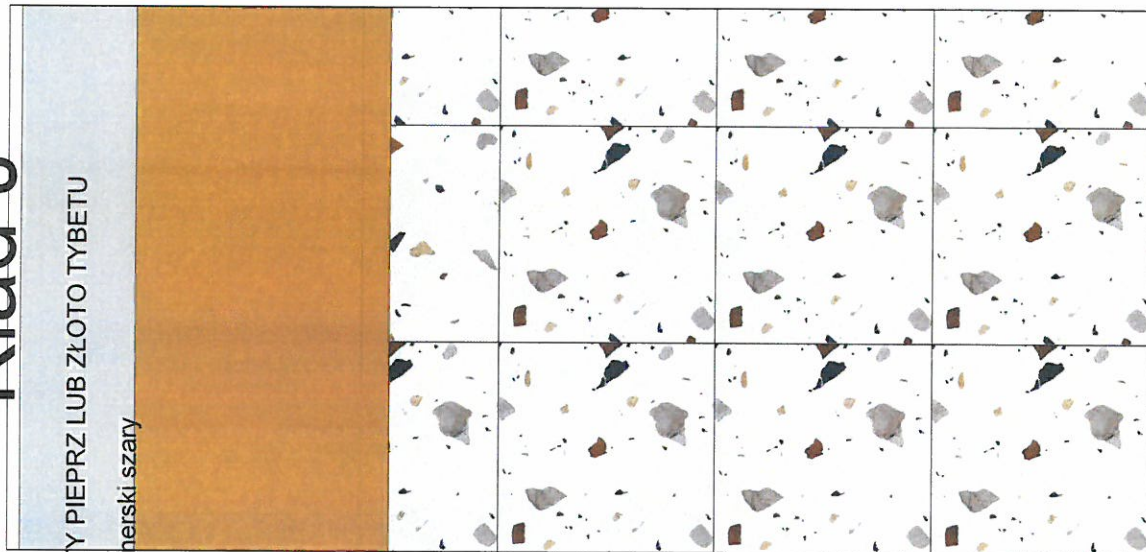

Kład K

Wszystkie wymiary w projekcie są orientacyjne
 Wszelkie prace wykończeniowe, stolarskie należy wykonać
 po uprzednim zwiarowaniu pomieszczeń
 i dostosować podane wymiary do stanu rzeczywistego

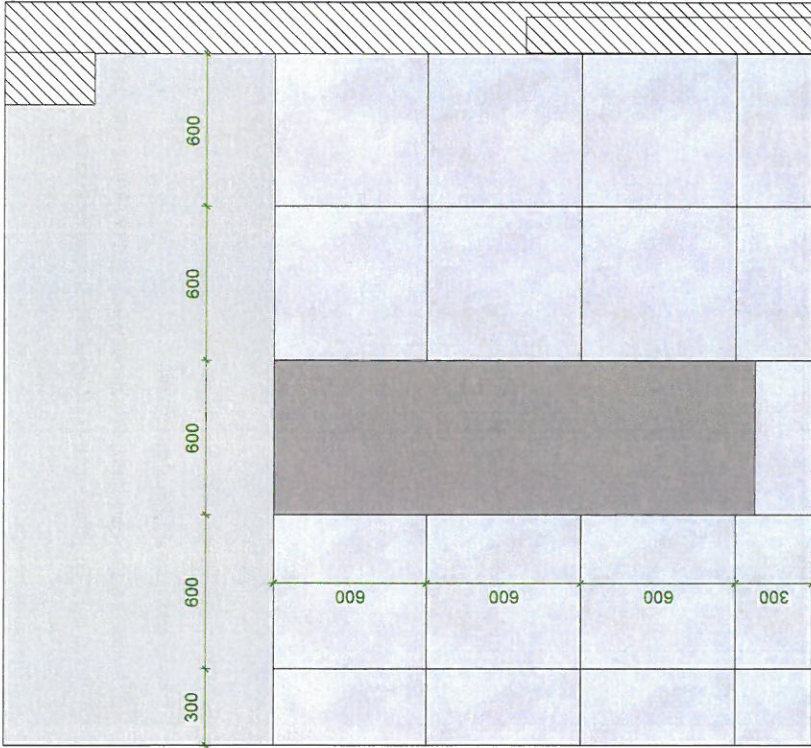
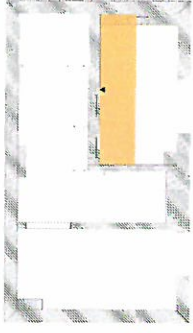

Farba Dulux EasyCare Kuchnia i łazienka tester - designerski szary
 lub biały

LUSTRO WKLEJANE

Thomas-bianco-60x60

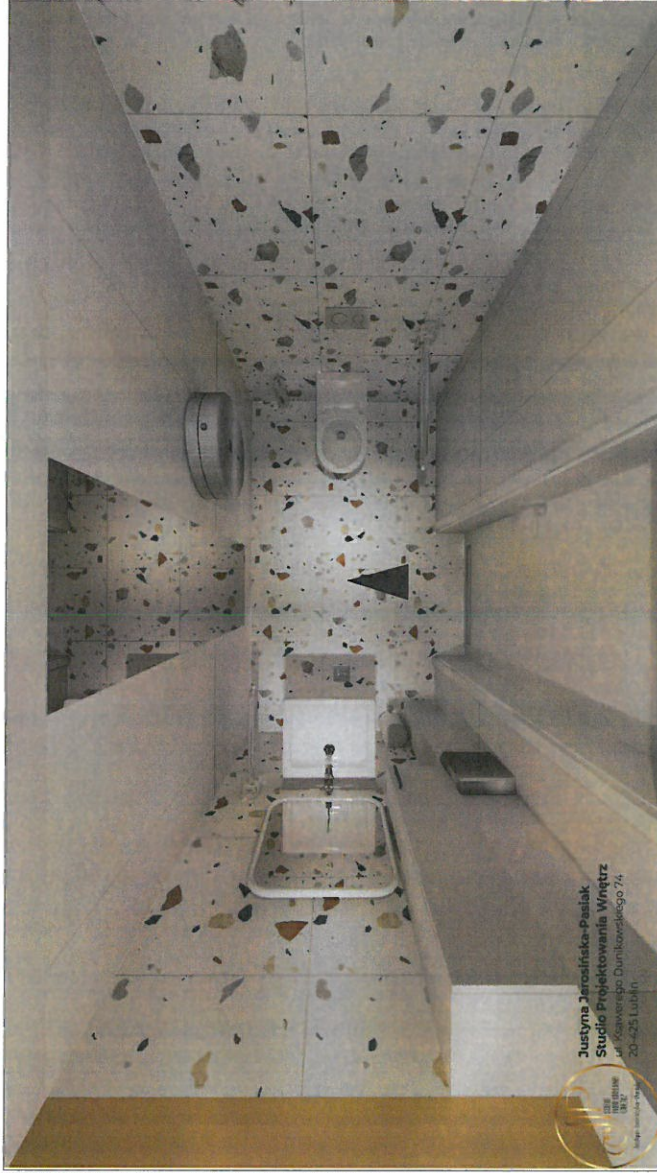

Justyna Jarosińska-Pasiak
 Studio Projektowania Wnętrz
 ul. Kaszubska 74
 20-425 Lublin



	NAZWA PROJEKTU	DATA
	SZ.P. w Karczmiskach TOALETA MĘSKA	SKALA 1:20
K. Dunikowskiego 74 20-425 Lublin T: 883 74 00 74	NR STRONY	21
	KODS INWESTORA	
PROJEKTANT	INWESTOR	PODPIS PROJEKTANTA
Justyna Jarosińska-Pasiak	SZ.P. w Karczmiskach	

Kład L



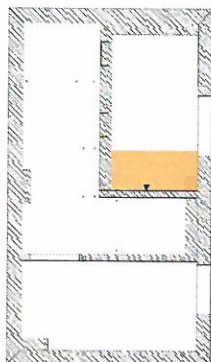

Wszystkie wymiary w projekcie są orientacyjne
Wszelkie prace wykończeniowe, stolarskie należy wykonać
po uprzednim zwiarytowaniu pomieszczeń
i dostosować podane wymiary do stanu rzeczywistego

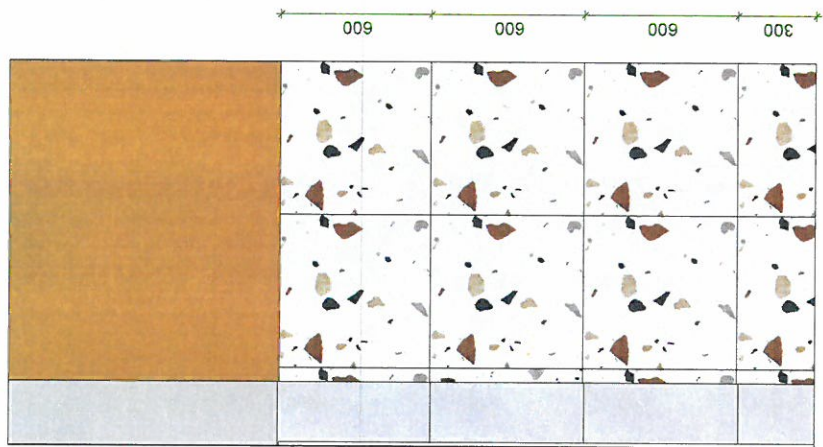



Justyna Jarosińska-Pesak
Studio Projektowania Wnętrz
ul. Kowalewskiego 7A
20-032 Lublin

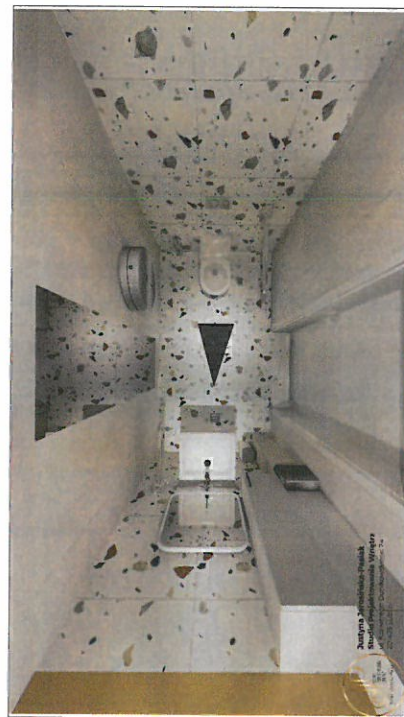

250 50 600 600

-  Gres-szkliwiony-skyprim-white-598x598
-  Farba Dulux EasyCare Kuchnia i Łazienka tester - ŻŁOTY PIEPRZ LUB ŻŁOTO TYBETU
-  Farba Dulux EasyCare Kuchnia i Łazienka tester - designerski szary lub biały
-  Thomas-bianco-60x60



 K. Durlikowskiego 7A 20-032 Lublin T: 883 74 00 74 PROJEKTANT Justyna Jarosińska-Pesak	NAZWA PROJEKTU SZ.P. w Karczmiskach TOALETA MIESKA	DATA SKALA 1:20
	NR STYCZYŃ PODPIS INWESTORA	INWESTOR SZ.P. w Karczmiskach